

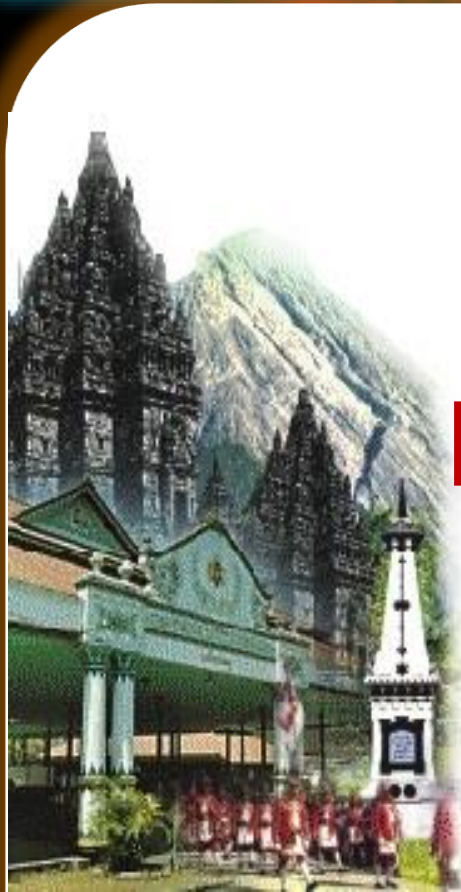

INOVASI / PEMANFAATAN

BASIS DATA TERPADU UNTUK PROGRAM PENANGGULANGAN KEMISKINAN *di* KABUPATEN SLEMAN





PROFIL WILAYAH



LUAS WILAYAH

DIY : 3.185 km²

Sleman: 575 km² (18%)

ADMINISTRASI

17 Kec, 86 Desa

1.212 Dusun, 2.890 RW,

6.961 RT

JUMLAH PENDUDUK

DIY : 3,1 juta

Sleman : 1,1 juta

KEPADATAN PENDUDUK

DIY : 1.025 jiwa/km²

Sleman: 1.575 jiwa/km²



VISI, MISI DALAM PENANGGULANGAN KEMISKINAN

Menjadi kabupaten yang berhasil mengurangi jumlah keluarga miskin dengan pola pemberdayaan masyarakat berbasis kekuatan lokal.

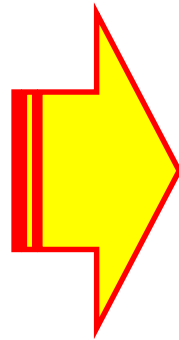

1. Meningkatkan efektifitas implementasi kebijakan penanggulangan kemiskinan yang pro-job, pro-poor dan pro-growth.
2. Mendorong dan meningkatkan partisipasi semua pelaku penanggulangan kemiskinan.
3. Meningkatkan sinergi program dan kegiatan penanggulangan kemiskinan yang dilakukan oleh semua pemangku kepentingan.
4. Meningkatkan kualitas layanan dan perlindungan bagi keluarga sangat miskin.
5. Mendorong peran aktif warga miskin untuk bangkit agar tidak miskin.



TEMA DAN PRIORITAS PEMBANGUNAN 2015

Memantapkan kondisi perekonomian daerah dalam rangka peningkatan Kesejahteraan Masyarakat

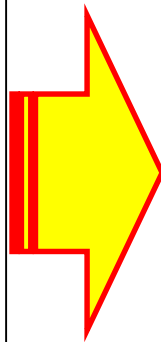

1. **Penanggulangan kemiskinan;**
2. Peningkatan pertumbuhan ekonomi dan pemerataan pendapatan;
3. Menjaga stabilitas ketahanan pangan;
4. Peningkatan tata kelola pemerintahan dan kualitas layanan publik;
5. Peningkatan kualitas kesehatan;
6. Peningkatan kualitas pendidikan;
7. Menjaga stabilitas keamanan dan ketertiban;
8. Peningkatan kualitas prasarana dan sarana publik;
9. Peningkatan pengelolaan SDA, lingkungan dan bencana;
10. Peningkatan penanganan PMKS;
11. Peningkatan kesetaraan gender;



PRINSIP PRONANGKIS

1. Pemberdayaan
2. Sinergi (kesinambungan)
3. Keberlanjutan
4. Partisipasi
5. Transparan & akuntabel
6. Penguatan kearifan lokal



TUJUAN

1. Meningkatkan kesejahteraan keluarga miskin sehingga menjadi tidak miskin
2. Meningkatkan kualitas perlindungan dan layanan bagi keluarga miskin
3. Pemutusan rantai generasi miskin



STRATEGI

1. Meningkatkan kualitas kinerja pelaku penanggulangan kemiskinan
2. Membangun sinergi pemerintah, swasta dan masyarakat



KEBIJAKAN

1. Memperkuat koordinasi antar OPD
2. Membangun jejaring kerjasama pemerintah, swasta, masyarakat
3. Meningkatkan kapabilitas aparat pemerintah pada semua tingkatan
4. Mengembangkan nilai asah asih dan asuh pada semua pelaku penanggulangan kemiskinan



LATAR BELAKANG

- Prosentase dan angka kemiskinan Kab. Sleman masih cukup tinggi

Tahun	KK Miskin	%	% Nasional	% Miskin DIY	% Miskin Sleman
2005	60.609	25,09			
2008	56.867	20,23			
2009	65.157	22,17	14,15	17,23	11,45
2010	57.979	19,72	13,33	16,83	10,70
2011	50.953	16.57	12,49	16,08	10,61
2012	49.471	15,85	11.66	16,05	10,44
2013	45.037	13,89	11,37	15,43	9,68
2014	43.798	11,85	11,25	14,55	
Sumber: TKPKD SLEMAN			Sumber : BPS Sleman		



LATAR BELAKANG

- Masing-masing SKPD menggunakan data sasaran yang berbeda-beda dalam program penanggulangan kemiskinan.
- Program-program yang dilaksanakan tidak fokus menyasar kelompok masyarakat miskin.
- Belum ada raport si miskin, maka KPKD sulit mengidentifikasi program-program apa saja yang sudah diterima oleh masyarakat (siapa sudah mendapatkan apa)



Tahapan Menggunakan BDT untuk Penetapan Sasaran Program



- BASIS DATA TERPADU (LOKAL KABUPATEN SLEMAN)
- BASIS DATA TERPADU (TNP2K)
- BASIS DATA TERPADU LOKAL DAN NASIONAL (DATA TNP2K MIX DATA KAB. SLEMAN)



PENGGUNAAN BDT (LOKAL KAB. SLEMAN)

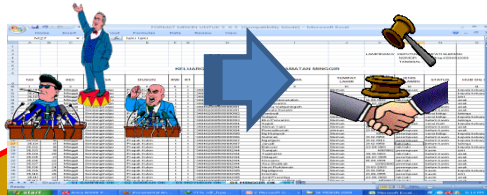

**SIM Generasi I
Th 2008**

**SIM Generasi II
Th 2009-2012**

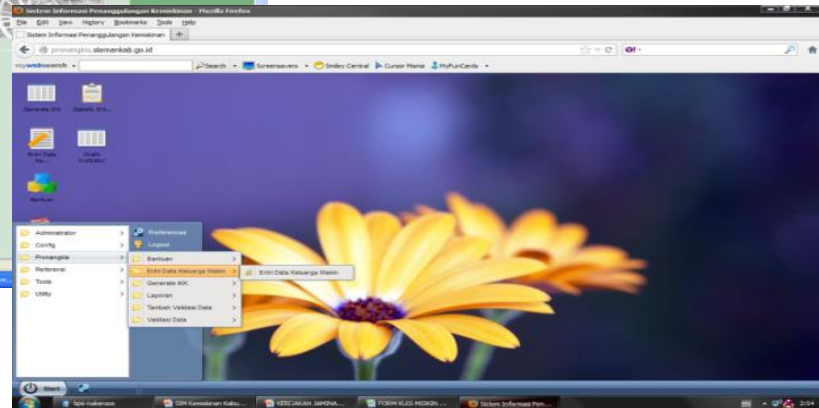



14 INDIKATOR KEMISKINAN

Peraturan Bupati Sleman Nomor 21 a Th 2008 (Sumber : PSE 2005)

1

1. Dalam Sehari **Makan** Kurang Dari 3 Kali;
2. Tidak Mampu Membeli **Daging** Atau **Ikan** Atau **Susu** Satu Kali Dalam Seminggu;
3. **Sumber Air Minum** Berupa Sumur/Mata Air Tak Terlindungi Atau Sungai Atau Air Hujan;
4. Tidak Mampu Membeli **Pakaian Baru** Untuk Setiap Anggota Keluarga Satu Kali Dalam Setahun;
5. **Luas Lantai** Bangunan Tempat Tinggal Kurang Dari 8 (Delapan) Meter Persegi Per Orang;
6. **Lantai Bangunan** Tempat Tinggal Terlalu Besar Berupa Tanah;



14 INDIKATOR KEMISKINAN

Peraturan Bupati Sleman Nomor 21 a Th 2008 (Sumber : PSE 2005)

2

7. **Jenis Dinding** Bangunan Terlalu Berupa Bambu Atau Kayu Berkualitas Rendah;
8. **Sumber Penerangan** Utama Bukan Listrik;
9. Tidak Mampu **Berobat** Ke Puskesmas Atau Poliklinik Jika Ada Anggota Keluarga Yang Sakit;
10. Tidak Memiliki Fasilitas **Tempat Buang Air Besar** (Jamban/Kakus);
11. **Pendidikan Kepala Keluarga** Sekolah Dasar/Madrasah Ibtidaiyah Kebawah;
12. **Lapangan Pekerjaan** Utama Kepala Keluarga Adalah Petani Penggarap Atau Pekerja Bebas Dengan Upah Per Bulan Kurang Dari Upah Minimum Provinsi (Th Pendataan);
13. **Jenis Bahan Bakar** Untuk Memasak Sehari-hari Berupa Kayu Bakar Atau Arang;
14. Tidak Memiliki **Tabungan** Atau Barang Berharga Seperti Emas, Ternak, Sepeda Motor, Tanah Atau Barang Modal Lainnya Paling Sedikit Senilai Upah Minimum Provinsi.



PENENTUAN KEMISKINAN

- Dengan menggunakan **Indeks Kemiskinan Keluarga (IKK)**

IKK Adalah Nilai Komposit Hasil Pembobotan masing-masing Indikator Kemiskinan

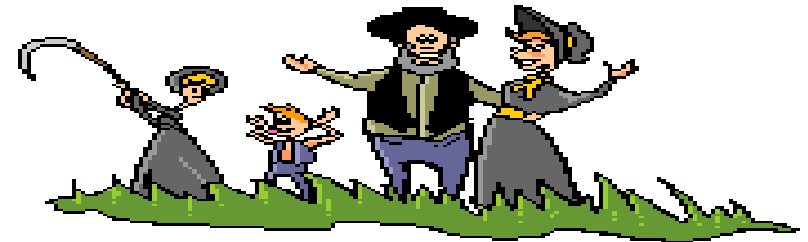



BOBOT SUATU INDIKATOR

Jumlah Kepala Keluarga
yang memenuhi kriteria Indikator
kemiskinan



Jumlah Total Indikator
yang terpenuhi di seluruh Kepala Keluarga
yang didata di masing-masing kecamatan



PENENTUAN KRITERIA KEMISKINAN SUATU KELUARGA :

Diperoleh Dari Jumlah Bobot Indikator Yang Terpenuhi Dalam Keluarga Tersebut.

(Nilai dari Indikator yg diperoleh dalam suatu Keluarga X Bobot Kecamatan)

Ctt: Skor 1 (terpenuhi) Skor 0 (tidak terpenuhi)



CONTOH PERHITUNGAN IKK DI 1 (SATU) KECAMATAN



NO	14 INDIKATOR KEMISKINAN (PSE 2005)	KELUARGA YG MEMENUHI (KK)	PERHITUNGAN BOBOT	SKOR TERPENUHI DALAM KELUARGA	BOBOT DALAM KELUARGA
1	2	3	4 = 3/Total	5	6 = 4x5
1	Dalam sehari makan kurang dari 3 kali;	500	0,1200	1	0,1200
2	Tidak mampu membeli daging atau ikan atau susu satu kali dalam seminggu;	125	0,0300	1	0,0300
3	Sumber air minum berupa sumur/mata air tak terlindungi atau sungai atau air hujan;	200	0,0480	0	0,0000
4	Tidak mampu membeli pakaian baru untuk setiap anggota keluarga satu kali dalam setahun;	413	0,0991	1	0,0991
5	Luas lantai bangunan tempat tinggal kurang dari 8 (delapan) meter persegi per orang;	213	0,0511	1	0,0511
6	Lantai bangunan tempat tinggal terluas berupa tanah;	435	0,1044	1	0,1044
7	Jenis dinding bangunan terluas berupa bambu atau kayu berkualitas rendah;	300	0,0720	1	0,0720
8	Sumber penerangan utama bukan listrik;	120	0,0288	0	0,0000
9	Tidak mampu berobat ke puskesmas atau poliklinik jika ada anggota keluarga yang sakit;	450	0,1080	0	0,0000
10	Tidak memiliki fasilitas tempat buang air besar (jamban/kakus);	333	0,0799	0	0,0000
11	Pendidikan kepala keluarga sekolah dasar/madrasah ibtidaiyah kebawah;	98	0,0235	1	0,0235
12	Lapangan pekerjaan utama kepala keluarga adalah petani penggarap atau pekerja bebas dengan upah per bulan kurang dari UMP (Upah Minimum Provinsi) (Th pendataan);	345	0,0828	0	0,0000
13	Jenis bahan bakar untuk memasak sehari-hari berupa kayu bakar atau arang;	400	0,0960	1	0,0960
14	Tidak memiliki tabungan atau barang berharga seperti emas, ternak, sepeda motor, tanah atau barang modal lainnya paling sedikit senilai Upah Minimum Provinsi.	235	0,0564	1	0,0564
		4.167	1		0,6525



PERINCIAN IKK :

- **Keluarga Miskin,**
bila IKK berada pada Interval 0,60 Dan 1,00.
- **Keluarga Rentan Miskin,**
bila IKK berada pada Interval 0,40 Dan 0,60.
- **Keluarga Tidak Miskin,**
bila IKK berada pada Interval 0,00 Dan 0,40.



PENGGUNAAN BDT (TNP2K)

- **Waktu:** awal Tahun 2012
- **Latar belakang meminta BDT :**
 - Adanya semangat membangun satu data di TKPKD
 - Sinkronisasi data pusat dan daerah (program Jamkesmas, RTLH)
- **Langkah yang ditempuh:** Menyampaikan surat permohonan data hasil PPLS 2011 serta pertemuan konsultasi dan diskusi dengan tim pengelola Basis Data Terpadu di Sekretariat TNP2K.



PENGGUNAAN BDT (TNP2K)

- **Hasil** : Menerima daftar nama dan alamat rumah tangga dari Basis Data Terpadu yang memiliki kriteria seperti tersebut di atas sejumlah 76.356 RT; 272.552 Jiwa (Desil I,II,III).
- **Penggunaan BDT** : sebagai filter progiat pusat dan progiat daerah



MIX BDT LOKAL DAN NASIONAL



SIM
Generasi III
Th 2013



LATAR BELAKANG VERIVALI PPLS 2011 (PSE 2013)

- **KENYATAAN**: Data basis memang telah tersedia, akan tetapi belum mampu memenuhi kebutuhan yang diinginkan (Kab, Prov, Pusat belum satu bahasa dlm penggunaan basis data)
- Data basis tersebut diharapkan **nantinya BISA DITERIMA SEMUA** dinas/instansi di Kabupaten Sleman, pada tingkat provinsi serta pada tingkat Pusat.
- dapat **DIJADIKAN ACUAN** oleh semua pemangku kepentingan dalam pembangunan masyarakat.





STRATEGI AGAR DAPAT DITERIMA SEMUA PIHAK

- Aspek-aspek yang menjadi keberatan pihak-pihak tertentu dapat dihilangkan, sedang aspek-aspek yang dikehendaki oleh semua pihak sedapat mungkin diwujudkan → yaitu **unit rumah tangga (RT) dan unit keluarga**.
- Indikator yang digunakan dalam pengolahan sejauh mungkin disesuaikan dengan kebijakan yang telah ditetapkan oleh pemerintah Pusat (**PPLS 2011**).



VALIDITAS DATA

TUJUAN PSE-KS 2013

Untuk
memperoleh Data
Basis Ekonomi
yang valid

- Sesuai keadaan yang nyata (obyektif)
- Satuan analisisnya bisa diterima dalam proses perumusan kebijakan baik itu tingkat Kabupaten, Provinsi maupun Pusat.
- Metode pengumpulan dan pengolahannya lebih transparan dan akuntabel.
- Menyajikan informasi tentang individu rumah tangga dan keluarga terkait program bantuan dan perlindungan sosial.



- **SASARAN UPDATING :**
Keluarga yang diduga MISKIN
- **SUMBER DATA :**
 - Data PPLS 2011,
 - Data Miskin 2012,
 - Data Rentan Miskin 2012,
 - Data Sumber Lain (Dukuh, RW, RT, Tokoh masyarakat)
- **PELAKU UPDATING:** TPK Padukuhan



MEKANISME PELAKSANAAN PSE 2013

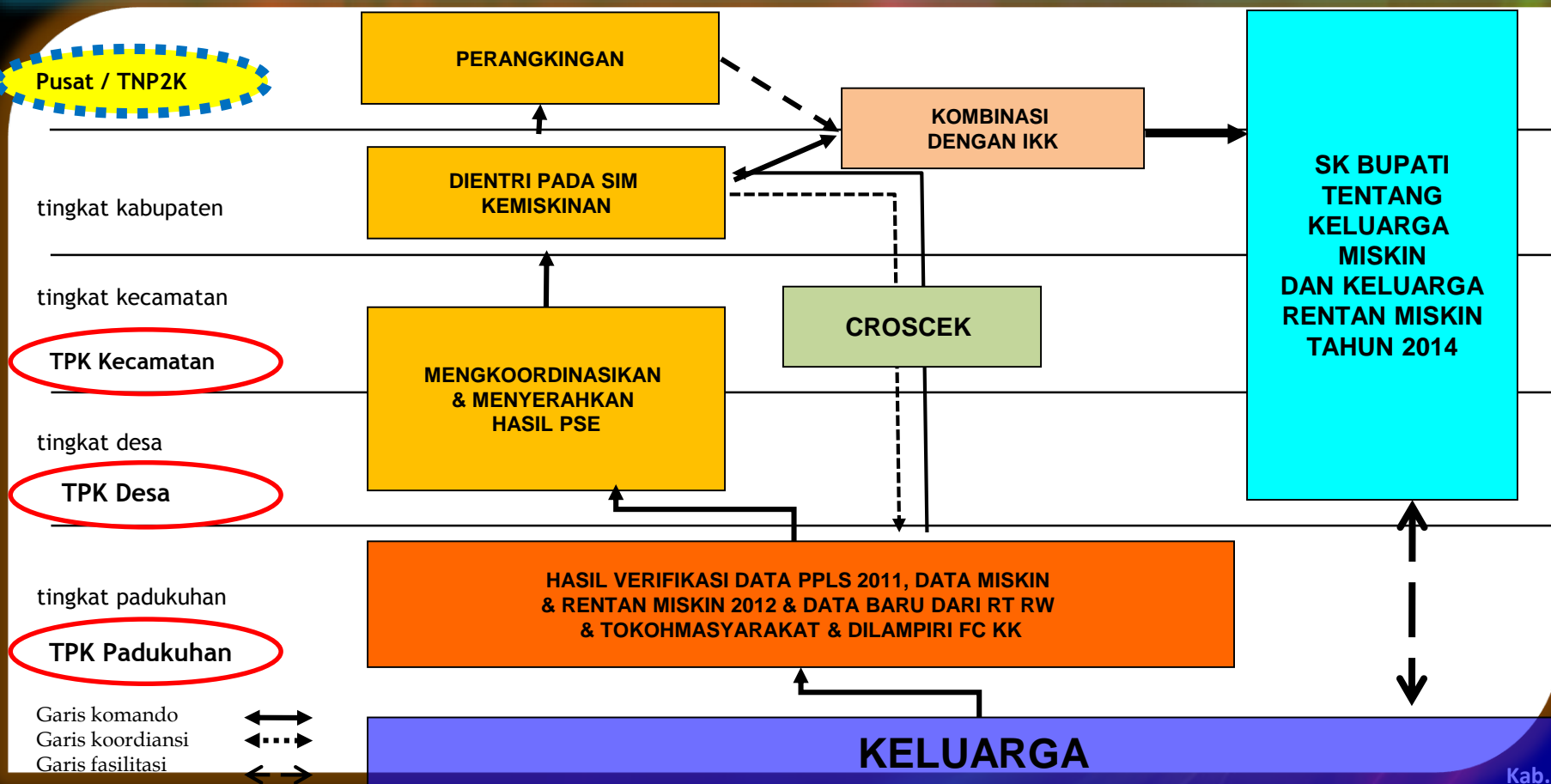



STRUKTUR TPK PADUKUHAN

Tugas TPK Padukuhan:

- mengelola data & profil keluarga miskin,
- melakukan pendampingan, dan
- menyampaikan laporan.

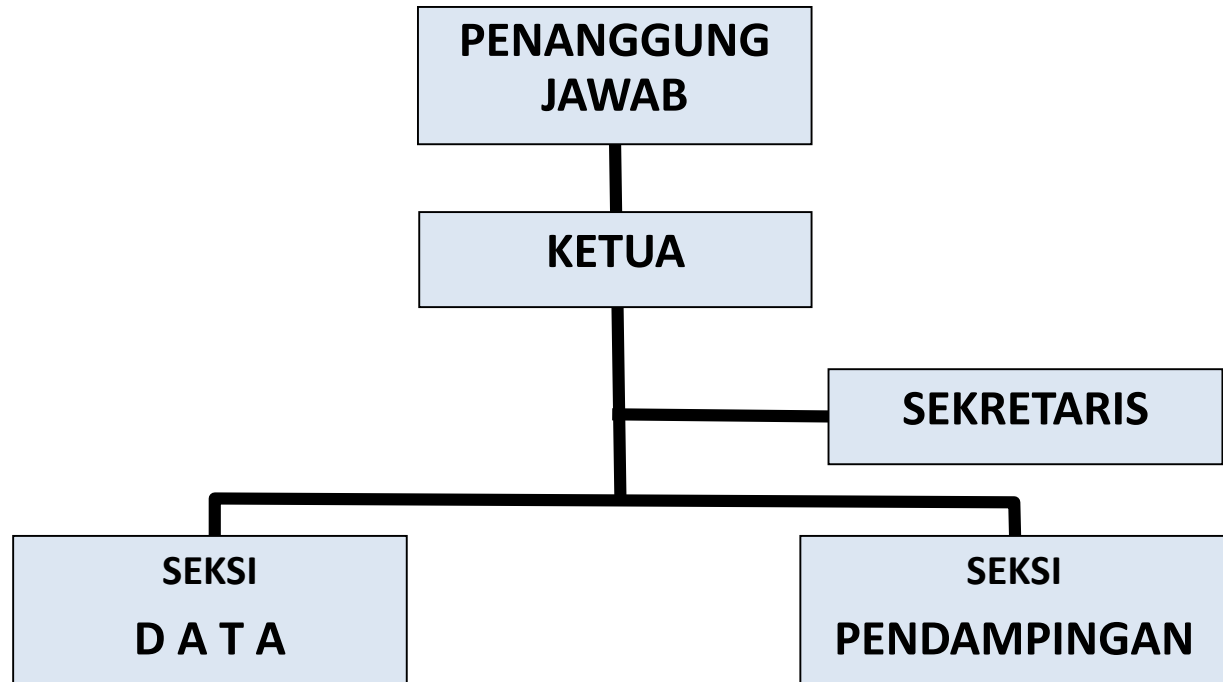



TAHAPAN INOVASI PEMANFAATAN DATA

Tahap Pelaksanaan:

- **Tujuan** – “membangun satu data untuk semua”
- **Anggaran** – APBD Kab. Sleman
- **Pelaksana pembangunan SIM** – Badan KBPMPP dan Dishubkominfo.
- **Diskusi intensif:** dengan TNP2K
- **Alat ukur** (menggunakan formulir PPLS 2011)
- **Pelaksana lapangan** – TPK Padukuhan
- **Lokasi** (1212 padukuhan)
- **Pemberian peringkat** : TNP2K



TAHAPAN INOVASI PEMANFAATAN DATA

5. Pemanfaatan BDT sebagai Sasaran Program Perlindungan Sosial :
 - **Adanya kesepakatan seluruh stakeholders** di Kab. Sleman untuk merujuk dan menggunakan BDT yang ada di SIM Kemiskinan Sleman untuk intervensi semua program kegiatan penanggulangan kemiskinan
 - **Mekanisme pengaksesan data** (Stakeholders pengguna data di beri akses terbatas (User Name dan Password) ke SIM Kemiskinan)



TAHAPAN INOVASI PEMANFAATAN DATA

5. Pemanfaatan BDT sebagai Sasaran Program Perlindungan Sosial :

NO	SKPD / LEMBAGA	JENIS KEGIATAN
1.	Dinas Dikpora	Jaminan Pembiayaan Pendidikan Daerah (JPPD) ± 10.000 Siswa (20,1 M)
2.	Dinas Kesehatan	Jaminan Kesehatan Daerah ; 136.306 Peserta (Rp. 16,49 M)
3.	Dinas PUP	Rumah Tidak Layak Huni (RTLH) 358 rumah (Rp. 3,9M)
4.	Dinas Dukcapil	Akte kelahiran gratis
5.	Dinas ESDM	Listrik Gratis 412 RTM (Rp. 149.716.000)
6.	Dinas Nakersos	WRSE, Disabilitas, Verivali Raskin
....	PNPM / CSR	Banyak progiat



DAMPAK

- Adanya Integrasi program dan kegiatan penanggulangan kemiskinan antar dan inter SKPD (contoh P2WKSS).
- Tumbuhnya budaya gotong royong di masyarakat.
- Jumlah pengaduan masyarakat tentang data kemiskinan menurun dratis.
- Tingkat kemiskinan di Kab. Sleman semakin menurun.

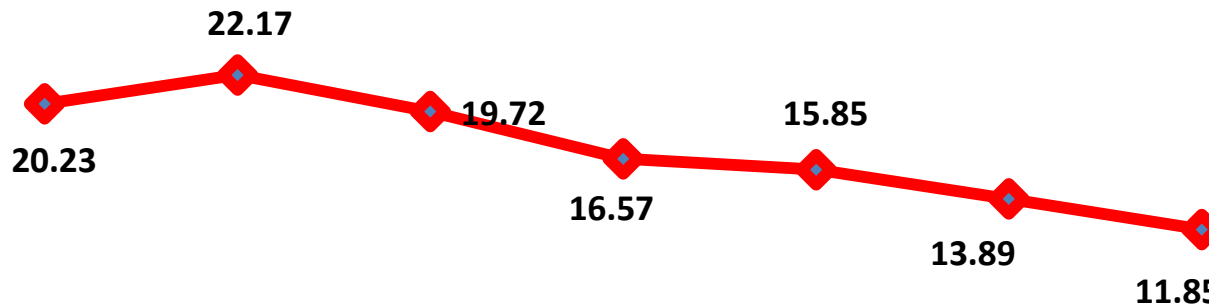



TANTANGAN

- Pola pikir sebagian masyarakat di data = bantuan.
- Tingkat kerelawanan masyarakat semakin terkikis.
- Kemandirian desa dengan diberlakukkannya UU Desa.
- Akses jaringan internet yang belum merata.
- Masih dijumpai RTM yang tercecceer.





PEMBELAJARAN

- Data basis itu tidak bisa dinilai dengan uang, maka dibutuhkan komitmen bersama untuk bisa mewujudkan satu data untuk semua.
- Integrasi dan koordinasi mudah diucapkan tetapi dibutuhkan usaha keras dan harus terus diupayakan semua pelaku.

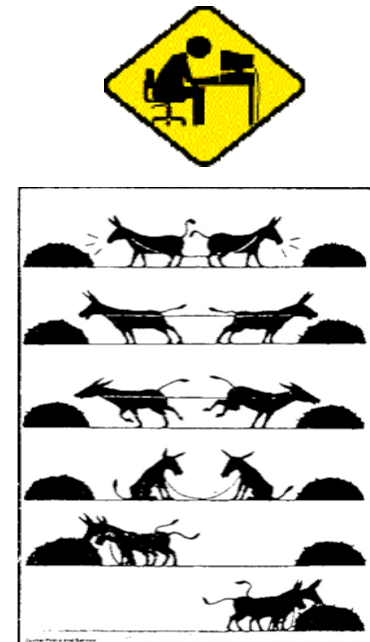



PENUTUP



- **BERTINDAK** dan **BERBUAT**.
- **FAKTA** dan **DATA HARUS JELAS** dan **TEPAT**
- **Basis Data Terpadu** merupakan prioritas utama yang harus diupayakan semua pihak.
- Singkirkan **“EGO SEKTORAL”** ...bangun komunikasi yang baik untuk menuju **“SATU DATA UNTUK SEMUA”**.



PERJALANAN SIM KEMISKINAN SLEMAN

Background: Data Miskin 2015 per kec lamp SK Bupati - Microsoft Excel

Excel Title: Data Miskin 2015 per kec lamp SK Bupati - Microsoft Excel

Excel Content: KELUARGA MISKIN TAHUN 2015 KECAMATAN SEYEGAN

	P	S	T	U
1				
2				
3				
7	1	2		
8	36.283	Margoluwih	KL	
9	36.284	Margoluwih	KL	
10	36.285	Margoluwih	KL	
11	36.286	Margoluwih	KL	
12	36.287	Margoluwih	Klinyo	004 005 340405
13	36.288	Margoluwih	Klinyo	001 001 340405
14	36.289	Margoluwih	Klinyo	001 001 340405
15	36.290	Margoluwih	Klinyo	001 001 340405
16	36.291	Margoluwih	Klinyo	001 001 340405
17	36.292	Margoluwih	Klinyo	001 001 340405
18	36.293	Margoluwih	Klinyo	001 001 340405
19	36.294	Margoluwih	Klinyo	001 001 340405
20	36.295	Margoluwih	Klinyo	001 001 340405

05.Seyegan 06.Mlati 07.Depok 08.Berbah 09.Prambanan 10.Kalasan 11.Ngemplak 12.Ngali

**SIM Generasi I
Th 2008**

**SIM Generasi II
Th 2009-2012**

**SIM Generasi III
Th 2013**

**SIM Generasi IV
Th 2015**

Sistem Informasi Penanggulangan Kemiskinan

Silahkan Login

NIK: 050609650001 NAMA: Sudarno KOTA L: Sleman

Pemutakhiran Basis Data Terpadu Sleman 2015

Silahkan Login

PBDT 2015 KABUPATEN SLEMAN PEMUTAKHIRAN BASIS DATA TERPADU



MIMPI 2016

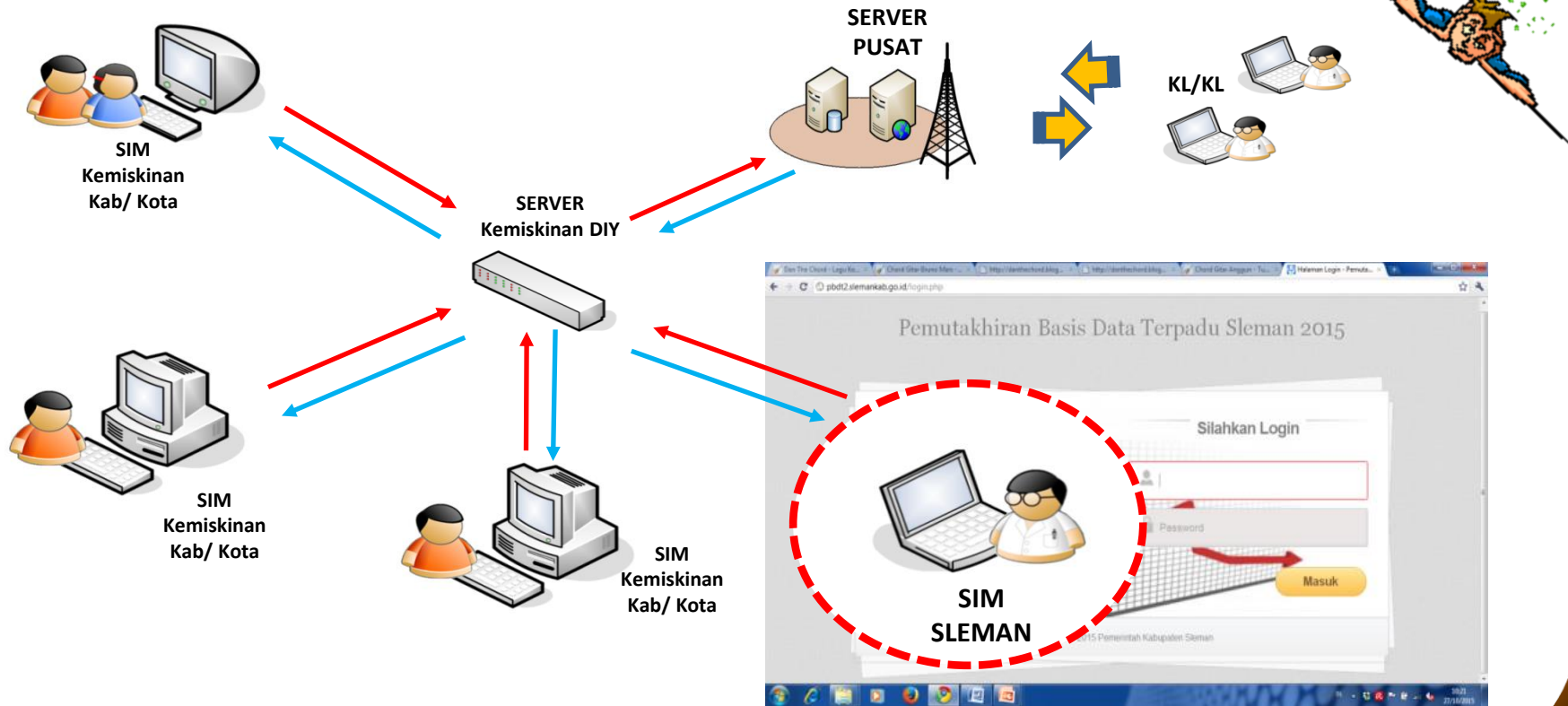

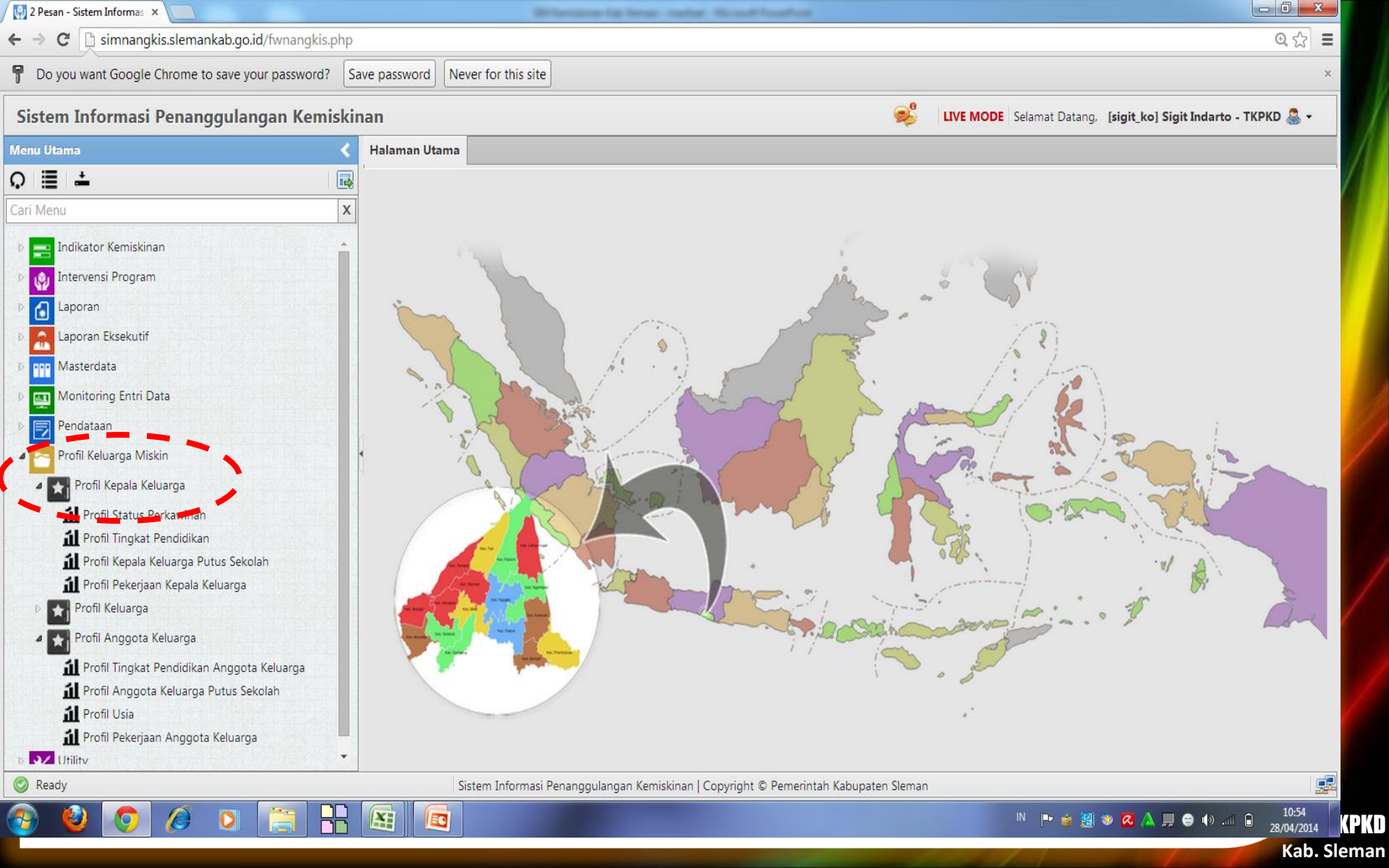

Sistem Informasi Penanggulangan Kemiskinan

LIVE MODE Selamat Datang, [sigit_ko] Sigit Indarto - TKPKD

Menu Utama Halaman Utama

Cari Menu X

- ▶ Indikator Kemiskinan
- ▶ Intervensi Program
- ▶ Laporan
- ▶ Laporan Eksekutif
- ▶ Masterdata
- ▶ Monitoring Entri Data
- ▶ Pendataan
- ▶ **Profil Keluarga Miskin**
 - ▶ Profil Kepala Keluarga
 - ▶ Profil Status Perkawinan
 - ▶ Profil Tingkat Pendidikan
 - ▶ Profil Kepala Keluarga Putus Sekolah
 - ▶ Profil Pekerjaan Kepala Keluarga
 - ▶ Profil Keluarga
 - ▶ Profil Anggota Keluarga
 - ▶ Profil Tingkat Pendidikan Anggota Keluarga
 - ▶ Profil Anggota Keluarga Putus Sekolah
 - ▶ Profil Usia
 - ▶ Profil Pekerjaan Anggota Keluarga
- ▶ Utilitv

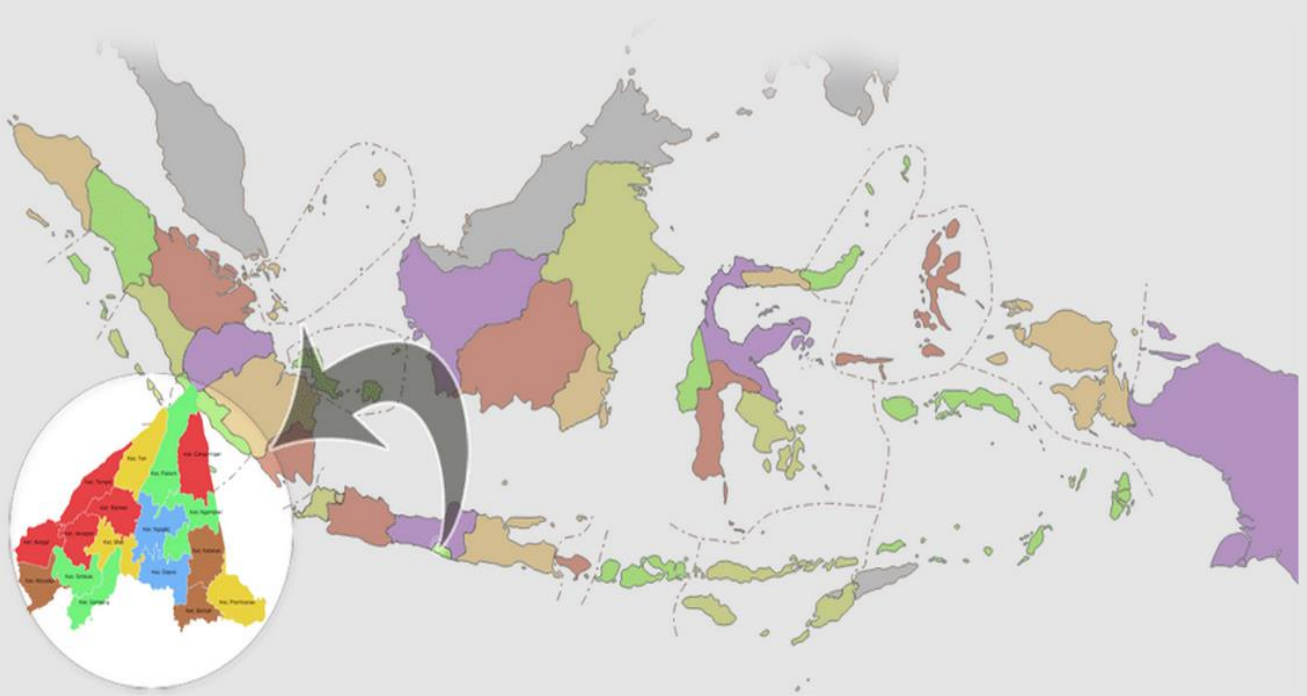

Sistem Informasi Penanggulangan Kemiskinan

LIVE MODE Selamat Datang, [keckalasan] Operator Kecamatan Kalasan

- Menu Utama
- Cari Menu
- Profil Pekerjaan Kepala Keluarga
 - ★ Profil Keluarga
 - Profil Status Disabilitas
 - Profil Penyakit Kronis
 - Profil Minat/Ketrampilan/Potensi Keluarga
 - Profil Permasalahan Terberat Keluarga
 - Profil Kepesertaan Keluarga Miskin dan Tidak Miskin
 - Profil Alat Kontrasepsi yang digunakan
 - Profil Kepemilikan Tempat Tinggal
 - Profil Sumber Penerangan Utama**
 - Profil Jenis Dinding
 - Profil Fasilitas Buang Air Besar
 - Profil Pendapatan Keluarga

Halaman Utama | Profil Sumber Penerangan Utama

Propinsi: 34. DI Yogyakarta Kecamatan: 10. Kalasan Level
 Kabupaten: 04. Sleman Desa: 2004. Selomartani Periode

Refresh Data Reset Excel

Data profil sumber penerangan utama

Wilayah	SUMBER PEERANGAN UTAMA				
	LISTRIK PLN	LISTRIK NON P	PETROMAK	SENTIR/TEPLOK	LAINNYA
34.04.10.2004.15. Timur	54	1	0	0	0
34.04.10.2004.16. Gatak I	36	1	0	0	0
34.04.10.2004.17. Gatak II	52	0	0	0	1
34.04.10.2004.18. Kiyudan	61	0	0	1	0
34.04.10.2004.19. Surokerten	71	0	0	0	0
34.04.10.2004.20. Kaliwaru	71	3	0	0	1
Total	1,328	38	0	7	43

Sistem Informasi Penanggulangan Kemiskinan

LIVE MODE Selamat Datang, [keckalasan] Operator Kecamatan Kalasa

Menu Utama

- Halaman Utama
- Grafik Indikator x
- Daftar Rumah Tangga Miskin x

Mencari RT yg belum pakai listrik PLN

Propinsi: 34. DI Yogyakarta
Kabupaten: 04. Sleman
Kecamatan: 10. Kalasan
Desa: 2004. Selomartani

Pilihan Kriteria [Click untuk melihat]

Refresh Data x Reset Periode: 2013 Sumber Data Excel

NO.KK	Kepala KK	Alamat
No.KK : 34041011020539751 ID: 3404102004201311010036	PUJO MARTOYO Jml Anggota Keluarga : 1	Kec: Kalasan, Desa: Selomartani, Dusun: Gatak I, Alamat: SINDON 2 RT: 3
No.KK : 3404101102053994 ID: 3404102004201310310057	PONIDI Jml Anggota Keluarga : 3	Kec: Kalasan, Desa: Selomartani, Dusun: Demangan, Alamat: DEMANGAN RW: 3 RT: 6

- Menu Utama
- Laporan
 - Laporan Eksekutif
 - Grafik Indikator**
 - Daftar Warga Miskin
 - Daftar Rumah Tangga Miskin
 - Profil Keluarga Miskin

Halaman Utama Grafik Indikator x

ksi: 34. DI Yogyakarta Kecamatan: 10. Kalasan Level IKK: Miskin
kupaten: 04. Sleman Desa: 2004. Selomartani Periode: 2013

Refresh Data Reset

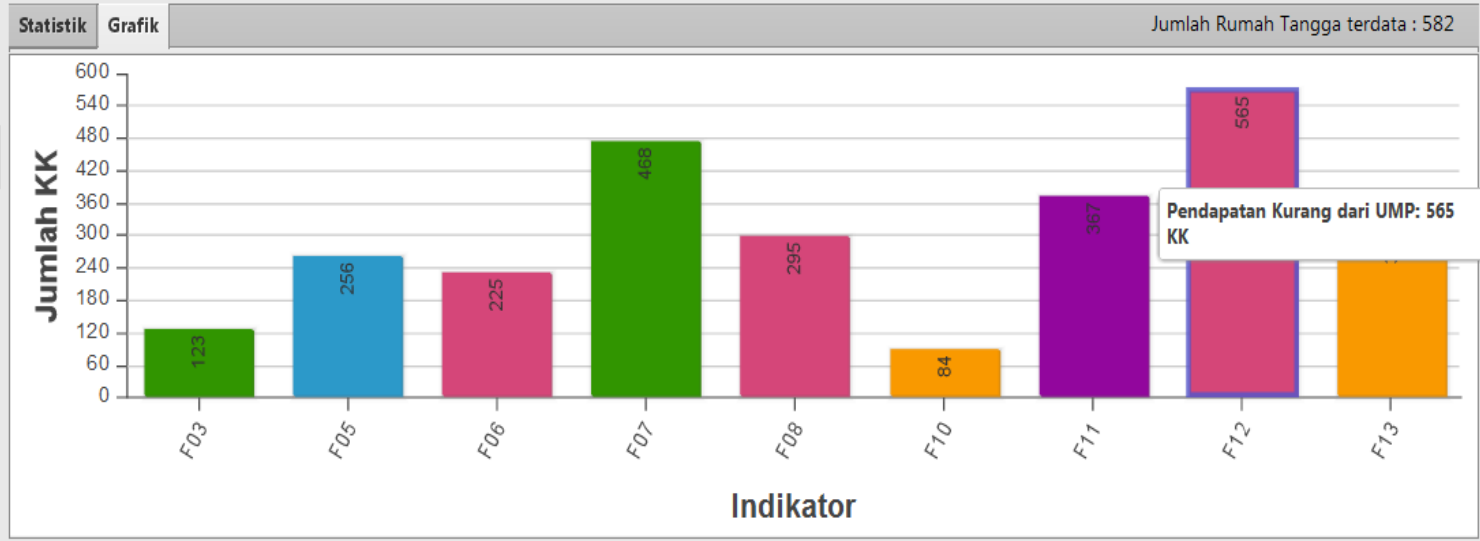



TERIMA KASIH

